

Ihre Rechnung – einfach erklärt

Die erste Seite

1 Hier steht Ihre **Kundennummer**, die Sie immer dann brauchen, wenn Sie eine Anfrage haben.

2 Der **Lieferzeitraum**, für den diese Rechnung gilt.

Hier stehen die Produkte, mit denen Sie von der GWN beliefert werden. Danach der Verbrauch im oben genannten Zeitraum. Der Verbrauch für Strom und Gas wird in Kilowattstunden (kWh) angegeben, Wasser wird in Kubikmetern (1 m³ = 1000 Liter) angegeben.

Zu den jeweiligen Nettobeträgen wird die Umsatzsteuer (Mehrwertsteuer) in der gesetzlichen Höhe erhoben. In 2024 wurden bei Gas bis zum 31. März 7%, ab 1. April wieder 19% berechnet. Bei Strom sind es 19% und bei Wasser 7%.

Das ist der Gesamtbetrag, der im Zeitraum angefallen ist.

Hier sind die Abschlagszahlungen aufgeführt, die Sie geleistet haben. Wir weisen Ihre Vorauszahlungen als Minusbeträge aus, weil wir sie vom Gesamtbetrag abziehen.

3 Der **Rechnungsbetrag**, entweder eine *Restforderung* oder ein *Guthaben*, je nachdem ob Ihre Vorauszahlungen niedriger oder höher waren als der Gesamtbetrag.

4 Hier sehen Sie, wie hoch Ihre **zukünftigen Abschläge** sind. Die jeweiligen Fälligkeitstermine (insgesamt 11) stehen darunter. Die Höhe der Abschläge wird entsprechend Ihrem tatsächlichen Verbrauch und den aktuell gültigen Preisen angepasst.

GWN | Gemeindewerke Nümbrecht

Ansprechpartner: GWN Office
 Telefon: 02293 9113 0
 Telefax: 02293 9113 55
 E-Mail: abschluss@gwn24.de
 Internet: www.gwn24.de

Geschäftszeiten:
 Montag 8:00-12:00 u. 13:00-18:00 Uhr
 Dienstag 8:00-12:00 u. 13:00-16:00 Uhr
 Mittwoch 8:00-12:00 u. 13:00-16:00 Uhr
 Donnerstag 8:00-12:00 u. 13:00-18:00 Uhr
 Freitag 8:00-13:00 Uhr

Gemeindewerke Nümbrecht GmbH | Schulstr. 4 | 51588 Nümbrecht

Herrn
 Beispiel Musterkunde
 Musterstraße 1
 51588 Nümbrecht

1 Kundennummer: 261898
 (Bei Zahlungen und Schriftverkehr bitte angeben)

Rechnungsdatum: **24.10.2024**
 Rechnungsnummer: 2231208

Rechnung
 Abnahmestelle: Beispiel Musterkunde, Musterstraße 1, 51588 Nümbrecht

für unsere Lieferung in der Zeit vom **01.01.2024** bis **31.12.2024** berechnen wir Ihnen:

	Verbrauch	Steuersatz	Netto	Umsatzsteuer	Brutto
Strom	5472 kWh	19 %	1.921,32 EUR	365,05 EUR	2.286,37 EUR
Gas	11845 kWh	19 %	1.350,29 EUR	256,56 EUR	1.606,85 EUR
Wasser	128 m ³	7 %	344,39 EUR	24,11 EUR	368,50 EUR
Gesamtbetrag			3.616,00 EUR	645,72 EUR	4.261,72 EUR
bezahlter Abschlag Strom		19 %	-1.342,86 EUR	-255,14 EUR	-1.598,00 EUR
bezahlter Abschlag Gas		7 %	-128,97 EUR	-9,03 EUR	-138,00 EUR
bezahlter Abschlag Gas		19 %	-1.569,75 EUR	-298,25 EUR	-1.868,00 EUR
bezahlter Abschlag Wasser		7 %	-526,17 EUR	-36,83 EUR	-563,00 EUR
Summe der geleisteten Zahlungen bis 31.12.2024			-3.567,75 EUR	-599,25 EUR	-4.167,00 EUR
Restforderung					94,72 EUR

Für das nächste Abrechnungsjahr ergeben sich aus Ihrem bisherigen Verbrauch folgende neue Abschläge:

	Steuersatz	Netto	Umsatzsteuer	Abschlag
Strom	19 %	173,95 EUR	33,05 EUR	207,00 EUR
Gas	19 %	115,13 EUR	21,87 EUR	137,00 EUR
Wasser	7 %	30,84 EUR	2,16 EUR	33,00 EUR
Neuer Abschlag:				377,00 EUR

Die Abschläge sind fällig am: 31.01.2025, 28.02.2025, 31.03.2025, 30.04.2025, 31.05.2025, 30.06.2025, 31.07.2025, 31.08.2025, 30.09.2025, 31.10.2025, 30.11.2025

Hinweis für Privatpersonen:
 Die Aufbewahrungspflicht für diese Rechnung beträgt gemäß § 14 b Abs. 1 UstG im nicht unternehmerischen Bereich 2 Jahre.

Gemeindewerke Nümbrecht GmbH
 Schulstraße 4
 51588 Nümbrecht
 HRB 7754 Amtsgericht Siegburg
 Volksbank Oberberg
 IBAN DE62 3846 2135 2121 2220 20

Geschäftsführerin Karina Tuttlies
 Prokura Udo Winkler
 Aufsichtsratsvorsitzender Björn Dittich
 Sparkasse Gummersbach
 IBAN DE91 3845 0000 0000 3660 70

Steuernummer 212/5804/0338
 UST-ID DE171929875
 Gläubiger ID DE17GWN00000312488

Ihre Rechnung – einfach erklärt

Anlage zur Rechnung: Strom I

1

Lieferzeitraum/Verbrauch

Hier wird dargestellt, über welchen Zeitraum die Rechnung gestellt wird und wie viel verbraucht wurde.

Die hochgestellten Buchstaben und Ziffern zeigen an, wie Ihr Zählerstand ermittelt wurde (die Ableseart):

- LIE** = Ermittlung durch Lieferanten
- VNB** = Ermittlung d. Netzbetreiber
- MSB** = Ermittlung d. Messstellenbetreiber

- 67** = Ersatzwert, geschätzt/veranschlagt
- 87** = Kundenselbstablesung
- 220** = Ablesewert Netzbetreiber

Das **Produkt** gibt an, mit welchem Tarif Ihr Verbrauch abgerechnet wird. Es werden der **Arbeitspreis** und der **Grundpreis** aufgelistet.

Der **Arbeitspreis** ist der Preis für eine verbrauchte Kilowattstunde (kWh). Der monatliche **Grundpreis** deckt verbrauchsunabhängige Kosten wie die Aufwendungen für Leistungsbe- reitstellung und die Abrechnung. Die Berechnung erfolgt tageweise im Abrechnungszeitraum.

Die **Zählernummer** ist für die eindeutige Identifikation des abgerechneten Zählers wichtig. Die Ziffern der **Marklokation** und **Messlokation** sind für die genaue Zuordnung des Ortes, an dem die Energie geliefert und gemessen wird.

2

Entgelte/Umlagen

Hier werden Entgelte und die gesetzlich festgelegten Umlagen aufgeführt, die bereits in Ihrem Preis enthalten sind.

3

Unter **Vertragsdaten** finden Sie unter anderem Ihre vertragliche Kündigungsfrist.

Anlage zur Rechnung vom 24.10.2024 für Kundennummer 261898 für Abnahmestelle: Musterstraße 1, 51588 Nümbrecht

Seite 1

Strom						
	von	bis	Differenz	Menge	Preis	Nettobetrag
Zeitraum	01.01.2024	31.12.2024	366 Tage			
Energiemenge				5.472 kWh ^{MSB-67*}		
Produkt	Bergischer Landstrom (GV*)					
Arbeitspreis	01.01.2024	31.08.2024		3.647 kWh	31,563 ct/kWh	1.151,10 EUR
Stromsteuer	01.01.2024	31.12.2024		5.472 kWh	2,050 ct/kWh	112,18 EUR
Grundpreis	01.01.2024	31.08.2024	244 Tage		121,010 EUR/Jahr	80,67 EUR
Arbeitspreis	01.09.2024	31.12.2024		1.825 kWh	28,874 ct/kWh	526,95 EUR
Grundpreis	01.09.2024	31.12.2024	122 Tage		151,260 EUR/Jahr	50,42 EUR
Zählernummer: 1EBZ0101609999				Summe vom Zeitraum 01.01.2024 - 31.12.2024		1.921,32 EUR
Messlokation: DE007053515880100000000099994999				Marktllokation: 50212969999		
Gesamtverbrauch über alle Abnahmestellen			5.472 kWh	Summe vom 01.01.2024 bis 31.12.2024 (366 Tage)		1.921,32 EUR
Vorjahresverbrauch über alle Abnahmestellen			kWh			

1

2

Im Gesamtnettobetrag sind folgende Entgelte enthalten:

Messstellenbetrieb			
MSB Strom Messstellenbetrieb	Netzentgelt für den Messstellenbetrieb	0,045929 EUR/Tag	16,81 EUR
Netznutzung			
NN Strom Grundpreis SLP	Netzentgelt für die Pflege, Instandhaltung und Nutzung des Netzes	131,64 EUR/Jahr	132,00 EUR
NN Strom Arbeit SLP	Netzentgelt für die Pflege, Instandhaltung und Nutzung des Netzes	8,86 ct/kWh	484,82 EUR
gesetzliche Umlagen			
NN Strom Konzessionsabgabe	Konzessionsabgabe gemäß Konzessionsvertrag mit der Kommune	1,32 ct/kWh	72,23 EUR
NN Strom KWK	Förderung von Kraft-Wärme-Kopplungsanlagen	0,275 ct/kWh	15,05 EUR
NN Strom Nev Umlage	Umlage nach § 19 Abs. 2 StromNEV	0,643 ct/kWh	35,18 EUR
NN Strom Offshore Umlage	Offshore-Netzumlage gemäß § 17f EnWG	0,656 ct/kWh	35,90 EUR
		2,894 ct/kWh	158,36 EUR
EEG Umlage	Mehrkosten aus Erneuerbaren-Energien-Gesetz (EEG)	0,00 ct/kWh	0,00 EUR
Summe			791,99 EUR

Übersicht über weitere Zählerstände:

Zeitraum	Messwert	Ermittlung
Messlokation: DE007053515880100000000099994999	Zählernr. 1EBZ0101609999	Wirkarbeit HT Summe
01.01.2024 - 31.12.2024	4.644 - 10.116	MSB-220-PMR

MSB-Ermittlung durch den Messstellenbetreiber, 220-abgelesener Wert (wahrer Wert, abrechnungsrelevant), PMR-Turnusablesung

3

Vertragsdaten für Marktllokation: 50212969999 Messlokation: DE007053515880100000000099994999

Der Vertrag ist nächstmöglich unter Beachtung der Kündigungsfrist kündbar.
Kündigungsfrist: 14 Tage
Im Fall eines Lieferantenwechsels ist dieser für Sie kostenfrei und innerhalb der vertraglichen und gesetzlichen Fristen möglich.

* GV: Belieferung im Rahmen der Grundversorgung / SV: Belieferung außerhalb der Grundversorgung

Marktpartner für Messlokation: DE007053515880100000000099994999

Code des Messstellenbetreibers: Gemeindewerke Nümbrecht GmbH - 9910824000006	01.01.2024 - 31.12.2024
Code des Netzbetreibers: Gemeindewerke Nümbrecht GmbH - 9907053000006	01.01.2024 - 31.12.2024

1

Verbrauchsverhalten

In dieser Grafik wird dargestellt, wie viel Strom Sie im Vergleich zum Vorjahr verbraucht haben. Außerdem können Sie erkennen, wie sich Ihr eigener Jahresverbrauch zu einem so genannten durchschnittlichen Musterhaushalt verhält und können so Ihren Verbrauch besser einschätzen.

2

Energiemix

Die Tortendiagramme im Energiemix zeigen an, wie sich der Strom in Deutschland und bei der GWN im Vorjahr zusammensetzte. Sie können also sehen, wie der Strom erzeugt wurde: fossil (Kohle und Gas), nuklear (Kernkraftwerke) oder erneuerbar (Sonne, Wind, Wasserkraft) und wie hoch die Umweltauswirkungen pro Kilowattstunde waren.

Der »**Bergische Landstrom**« der GWN basiert auf dem Label »RenewablePLUS«. Das garantiert, dass die Betreiber/Eigentümer der Kraftwerke, aus denen die Herkunftsnachweise kommen, den Ausbau der erneuerbaren Energien fördern. Sie investieren entweder in komplett neue Anlagen oder in den Ausbau und die Erweiterung bestehender Anlagen. Die Investitionen erfolgen im jeweiligen Jahr der Stromerzeugung in Kraftwerke bzw. Projekte, die neu realisiert werden, und die so eine zukünftig höhere Stromerzeugung garantieren und damit eine ökologische Verbesserung sind.

Anlage zur Rechnung vom 24.10.2024 für Kundennummer 261898
für Abnahmestelle: Musterstraße 1, 51588 Nümbrecht

Seite 2

Verbrauchsverhalten Durchschnittl. Stromverbrauch Haushalte ohne Warmwasser, Heizung u. E-Mobilität

Grafische Darstellung Ihres Verbrauchsverhalten (auf Jahresverbrauchsbasis)

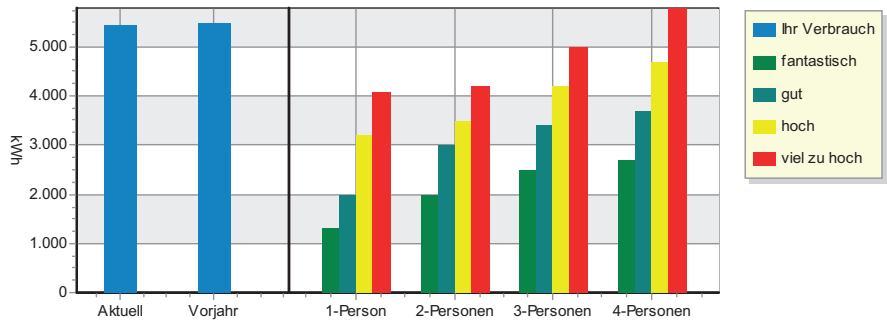

Basis der Grafik für Haushaltskunden sind die Daten des Stromspiegel 2022, Herausgegeben von co2online gemeinnützige Beratungsgesellschaft mbH, Hochkirchstr. 9, 10829 Berlin
www.stromspiegel.de - hier finden Sie u.a. weitere Vergleichsgruppen und Tipps zum Einsparen der Stromkosten.

Energiemix

Stromkennzeichnung gemäß §42 Energiewirtschaftsgesetz vom 07. Juli 2005 in der jeweils gültigen Fassung. Angaben auf Basis 2022 (Bezugsjahr)

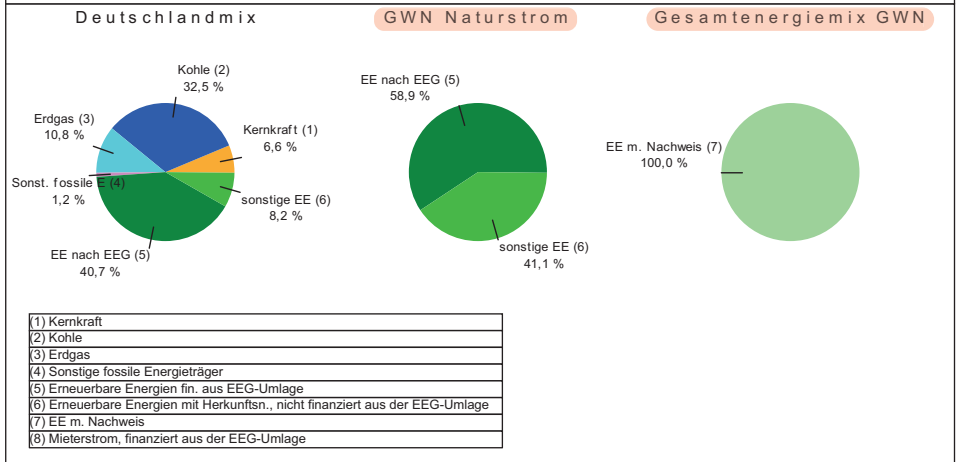

Umweltauswirkungen	CO2-Emmission	radioaktiver Abfall
Deutschlandmix	377 g/kWh	0,0002 g/kWh
Gesamtenergiemix GWN	0 g/kWh	0,0000 g/kWh
GWN Naturstrom	0 g/kWh	0,0000 g/kWh

Ihre Rechnung – einfach erklärt

Anlage zur Rechnung: Gas I

Hier gelten grundsätzlich die gleichen Ausführungen wie zu der **Anlage Strom I** (Seite 2) mit den folgenden Ergänzungen.

1

Zustandszahl/Brennwert

Bei der Berechnung des Gasverbrauchs wird die von Ihnen verbrauchte Gasmenge in m³ gemessen, diese Menge wird dann in kWh umgerechnet.

Es werden Faktoren wie Gasdruck und Temperatur sowie der Brennwert des Gases einberechnet, und sogar die geodätische Höhe (Höhe über NNH, früher NN).

Es ergibt sich eine kundenspezifische **Zustandszahl**, die in die Umrechnung einbezogen wird. Diese Zustandszahl ist ein Korrekturfaktor um den Einfluss von Druck und Temperatur auf den Energieinhalt des Gasvolumens zu berücksichtigen. Der **Brennwert** gibt an, wieviel Energie im Erdgas auf Grund der chemischen Zusammensetzung enthalten ist.

Dies ist gesetzlich so festgelegt und dient dazu, eine gleichmäßige und faire Berechnung für alle Kundinnen und Kunden sicherzustellen.

1

Anlage zur Rechnung vom 24.10.2024 für Kundennummer 261898 für Abnahmestelle: Musterstraße 1, 51588 Nümbrecht

Seite 3

Gas						
	von	bis	Differenz	Menge	Preis	Nettobetrag
Zeitraum	01.01.2024	31.12.2024	366 Tage			
Zählerstand	15.128	16.216	VNB-220*	1.088 m ³		
Produkt	Bergisches Landgas GV - Stufe 1					
Arbeitspreis	01.01.2024	31.03.2024	500,321	5.447 kWh	11,215 ct/kWh	610,88 EUR
Grundpreis	01.01.2024	31.03.2024		91 Tage	145,000 EUR/Jahr	36,05 EUR
Arbeitspreis	01.04.2024	30.06.2024	141,729	1.542 kWh	10,084 ct/kWh	155,50 EUR
Grundpreis	01.04.2024	31.12.2024		275 Tage	130,320 EUR/Jahr	97,92 EUR
Arbeitspreis	01.07.2024	31.08.2024	50,886	555 kWh	10,084 ct/kWh	55,97 EUR
Arbeitspreis	01.09.2024	31.12.2024	395,058	4.301 kWh	9,160 ct/kWh	393,97 EUR
Zählernummer: 7PIP0002979999	Summe vom Zeitraum 01.01.2024 - 31.12.2024					1.350,29 EUR
Messlokation: DE700869515887000900790997G000989	Marktlokation: 50212962999					
Ermittlung des Multiplikators: 10,8870000 = Zustandszahl 0,9430 x Brennwert 11,545						
Gesamtverbrauch über alle Abnahmestellen			11,845 kWh	Summe vom 01.01.2024 bis 31.12.2024 (366 Tage)		1.350,29 EUR
Vorjahresverbrauch über alle Abnahmestellen			kWh			

Im Gesamtnettobetrag sind folgende Entgelte enthalten:

Messstellenbetrieb			
MSB Gas Messstellenbetrieb	Netzentgelt für den Messstellenbetrieb	14,72 EUR/Jahr	14,72 EUR
MSB Gas Messdienstleistung	Netzentgelt für die Ablesung	2,63 EUR/Jahr	2,63 EUR
		17,35 EUR/Jahr	17,35 EUR
Netznutzung			
NN Gas Grundpreis SLP	Netzentgelt für die Pflege, Instandhaltung und Nutzung des Netzes	84,00 EUR/Jahr	84,00 EUR
NN Gas Arbeit SLP	Netzentgelt für die Pflege, Instandhaltung und Nutzung des Netzes	1,625 ct/kWh	192,48 EUR
gesetzliche Umlagen			
Bilanzierungsumlage	Ausgleich der Regel- und Ausgleichsenergie gemäß GABi Gas 2.0	0,00 ct/kWh	0,00 EUR
CO2-Bepreisung	Der CO2-Preis bildet die Kosten für den Erwerb von CO2-Emissionshandelszertifikaten im nationalen Emissionshandel nach BEHG ab.	0,816 ct/kWh	96,66 EUR
Energiesteuer	Eine durch das Energiesteuergesetz geregelte Steuer auf den Energieverbrauch	0,55 ct/kWh	65,15 EUR
NN Gas Konzessionsabgabe	Konzessionsabgabe gemäß Konzessionsvertrag mit der Kommune	0,22 ct/kWh	26,06 EUR
Gasspeicherumlage	Mehrkosten in Zusammenhang mit der Befüllung der Gasspeicher	0,186 ct/kWh	13,00 EUR
Gasspeicherumlage	Mehrkosten in Zusammenhang mit der Befüllung der Gasspeicher	0,25 ct/kWh	12,14 EUR
		2,022 ct/kWh	213,01 EUR
Summe			506,84 EUR

Vertragsdaten für Marktlokation: 50212962999 Messlokation: DE700869515887000900790997G000989

Der Vertrag ist nächstmöglich unter Beachtung der Kündigungsfrist kündbar.

Kündigungsfrist: 14 Tage

Im Fall eines Lieferantenwechsels ist dieser für Sie kostenfrei und innerhalb der vertraglichen und gesetzlichen Fristen möglich.

* GV: Belieferung im Rahmen der Grundversorgung / SV: Belieferung außerhalb der Grundversorgung

Marktpartner für Messlokation: DE700869515887000900790997G000989

Code des Messstellenbetreibers: Gemeindewerke Nümbrecht Netz GmbH (MSB) GAS - 9800531200009	01.01.2024 - 31.12.2024
Code des Netzbetreibers: Gemeindewerke Nümbrecht Netz GmbH - 9870123300004	01.01.2024 - 31.12.2024

1

Verbrauchsverhalten

In dieser Grafik wird dargestellt, wie viel Gas Sie im Vergleich zum Vorjahr verbraucht haben. Außerdem können Sie erkennen, wie sich Ihr eigener Jahresverbrauch zu einem so genannten durchschnittlichen Musterhaushalt verhält und können so Ihren Verbrauch besser einschätzen.

2

CO₂ Kostenaufteilungsgesetz

Hier finden Sie Informationen über die Aufteilung der für das Heizen mit Öl oder Erdgas erhobenen CO₂-Abgabe zwischen Mietern und Vermietern, die seit dem 1. Januar 2023 gilt.

Die Kosten sind in Ihrer Rechnung bereits enthalten.

Anlage zur Rechnung vom 24.10.2024 für Kundennummer 261898
für Abnahmestelle: Musterstraße 1, 51588 Nümbrecht

Seite 4

Verbrauchsverhalten Durchschnittliche Gasverbräuche

Grafische Darstellung Ihres Verbrauchsverhalten (auf Jahresverbrauchsbasis)

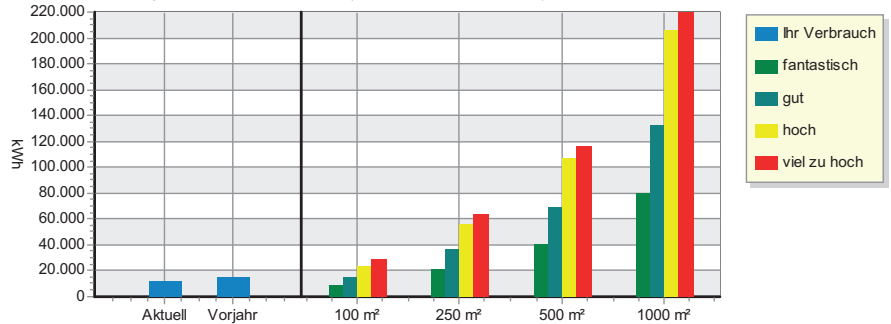

Basis der Grafik für Haushaltskunden sind die Daten des Heizspiegel 2022, Herausgegeben von co2online gemeinnützige Beratungsgesellschaft mbH, Hochkirchstr. 9, 10829 Berlin
www.heizspiegel.de - hier finden Sie u.a. weitere Vergleichsgruppen und können Ihre Heizkosten prüfen und verstehen

Steuerbegünstigtes Energieerzeugnis! Darf nicht als Kraftstoff verwendet werden, es sei denn, eine solche Verwendung ist nach dem Energiesteuergesetz oder der Energiesteuer-Durchführungsverordnung zulässig. Jede andere Verwendung als Kraftstoff hat steuer- und strafrechtliche Folgen! In Zweifelsfällen wenden sie sich bitte an Ihr zuständiges Hauptzollamt.

2

Information gemäß §3 CO₂KosAufG

Heizwertbezogenen Emissionsfaktor des gelieferten oder zur Wärmeerzeugung eingesetzten Brennstoffs (Erdgas), angegeben in Kilogramm Kohlendioxid pro Kilowattstunde: 0,201 kg CO₂/kWh

Brennstoffemissionen der Brennstoff- oder Wärmelieferung in Kilogramm Kohlendioxid:

Emissionsfaktor*Energienmenge=Kohlenstoffdioxidmenge bzw. 0,181 kg CO₂/kWh * 11845 kWh = 2143,945 kg CO₂

Energiegehalt der gelieferten oder zur Wärmeerzeugung eingesetzten Brennstoffmenge in Kilowattstunden:

Umrechnungsfaktor*Heizwert*fossile Menge=Energiegehalt bzw. 3,2508 GJ/MWh * 1 GJ/GJ * 13,117 MWh * 277,778 kWh/GJ = 11845 kWh

Ihre CO₂-Kosten aus dieser Rechnung

Zeitraum	Netto	Umsatzsteuer	Brutto
01.01.2024 - 31.12.2024	96,66 EUR	19 % 18,37 EUR	115,03 EUR

Eventuelle Erstattungsansprüche können sich aus § 6 Absatz 2 und § 8 Absatz 2 CO₂KosAufG ergeben.

Ihre Rechnung – einfach erklärt

Anlage zur Rechnung: Wasser

Hier gelten grundsätzlich die gleichen Ausführungen wie zu der **Anlage Strom I** (Seite 2) mit den folgenden Ergänzungen.

1 Nulltarif

Hier finden Sie einen eventuell bei Ihnen eingebauten Tier-, Garten- oder Regenwasserzähler. Dieser Zähler wird hier mit einem sogenannten »Nulltarif« ausgewiesen.

Anlage zur Rechnung vom 24.10.2024 für Kundennummer 261898 für Abnahmestelle: Musterstraße 1, 51588 Nümbrecht

Seite 5

Wasser						
	von	bis	Differenz	Menge	Preis	Nettobetrag
Zeitraum	01.01.2024	31.12.2024	366 Tage			
Zählerstand	708	836	VNB-220*	128 m ³		
Produkt	Wasser					
Verbrauchspreis	01.01.2024	31.12.2024		128 m ³	1,630 EUR/m ³	208,64 EUR
Grundpreis	01.01.2024	31.12.2024		366 Tage	135,750 EUR/Jahr	135,75 EUR
Zählernummer: 61229999					Summe vom Zeitraum 01.01.2024 - 31.12.2024	344,39 EUR
Zählpunkt: DE007053515880300000000078952252						
	von	bis	Differenz	Menge	Preis	Nettobetrag
Zeitraum	01.01.2024	31.12.2024	366 Tage			
Zählerstand	6	19	VNB-220*	-13 m ³		
Produkt	Wasser (Nulltarif)					
Verbrauchspreis	01.01.2024	31.12.2024		-13 m ³	0,000 EUR/m ³	0,00 EUR
Zählernummer: 78339999-Garten					Summe vom Zeitraum 01.01.2024 - 31.12.2024	0,00 EUR
Zählpunkt: DE007053515880300000000099313685						
Gesamtverbrauch über alle Abnahmestellen			115 m ³	Summe vom 01.01.2024 bis 31.12.2024 (366 Tage)		344,39 EUR
Vorjahresverbrauch über alle Abnahmestellen			m ³			
* Erläuterungen Ableseherkunft und Messwerttypen						
MSB	Ermittlung durch den Messstellenbetreiber		67	Ersatzwert - geschätzt, veranschlagt (abrechnungsrelevant)		
VNB	Ermittlung durch den Netzbetreiber		220	abgelesener Wert (wahrer Wert, abrechnungsrelevant)		

Ihre Rechnung – einfach erklärt

Gebührenbescheid Abwasser

Die GWN ist von der Gemeinde Nümbrecht beauftragt worden, die Schmutzwassergebühren einzuziehen.

Darum erhalten alle Wasserkundinnen und Wasserkunden als weitere Anlage zur Rechnung den Schmutzwassergebührenbescheid. Grundsätzlich gelten die Ausführungen wie zur ersten Seite der Musterrechnung.

Schmutzwasser besteht aus *Abwasser* und *Niederschlagswasser* und bezeichnet alle Wassermengen, die in das öffentlich Kanalnetz eingeleitet werden.

Die Menge des **Abwassers** wird aus Ihrem Wasserbrauch in Kubikmeter (m³) berechnet.

Für das **Niederschlagswasser** wird eine Gebühr berechnet, die das Regenwasser erfasst, welches in die Kanalisation fließt.

(Mehr dazu auf der folgenden Seite)



Gemeinde Nümbrecht
Der Bürgermeister

Gemeinde Nümbrecht - Hauptstr. 16 - 51588 Nümbrecht

Herrn
Beispiel Musterkunde
Musterstraße 1
51588 Nümbrecht

Ansprechpartner: GWN Office
Telefon: 02293 9113 0
Telefax: 02293 9113 55
E-Mail: abschluss@gwn24.de
Internet: www.gwn24.de

Geschäftszeiten:
Montag 8:00-12:00 u. 13:00-18:00 Uhr
Dienstag 8:00-12:00 u. 13:00-16:00 Uhr
Mittwoch 8:00-12:00 u. 13:00-16:00 Uhr
Donnerstag 8:00-12:00 u. 13:00-18:00 Uhr
Freitag 8:00-13:00 Uhr

Kundennummer: 261898
(Bei Zahlungen und Schriftverkehr bitte angeben)

Rechnungsdatum: **24.10.2024**
Rechnungsnummer: 2231208

Gebührenbescheid

Abnahmestelle: Beispiel Musterkunde, Musterstraße 1, 51588 Nümbrecht

für unsere Lieferung in der Zeit vom **01.01.2024** bis **31.12.2024** berechnen wir Ihnen:

	Entsorgung	Betrag
Abwasser	115 m ³	500,30 EUR
Niederschlagswasser		209,16 EUR
Gesamtbetrag		709,46 EUR
bezahlter Abschlag Abwasser		-488,00 EUR
bezahlter Abschlag Niederschlagswasser		-309,00 EUR
Summe der geleisteten Zahlungen bis 31.12.2024		-797,00 EUR
Guthaben		87,54 EUR

Für das nächste Abrechnungsjahr ergeben sich aus Ihrem bisherigen Verbrauch folgende neue Abschläge:

	Abschlag
Abwasser	50,00 EUR
Niederschlagswasser	19,00 EUR
Neuer Abschlag:	69,00 EUR
Die Abschläge sind fällig am:	31.01.2025, 28.02.2025, 31.03.2025, 30.04.2025, 31.05.2025, 30.06.2025, 31.07.2025, 31.08.2025, 30.09.2025, 31.10.2025, 30.11.2025

Hinweis für Privatpersonen:

Die Aufbewahrungspflicht für diese Rechnung beträgt gemäß § 14 b Abs. 1 UstG im nicht unternehmerischen Bereich 2 Jahre.

Gemeinde Nümbrecht

Hauptstraße 16
51588 Nümbrecht
HRB 7754 Amtsgericht Siegburg
Volksbank Oberberg
IBAN DE62 3846 2135 2121 2220 20

Aufsichtsratsvorsitzender Björn Dittich
Sparkasse Gummersbach
IBAN DE91 3845 0000 0000 3660 70

Steuernummer: 212/5804/0338
UST-ID: DE171929875
Gläubiger ID: DE17GWN00000312488

Ihre Rechnung – einfach erklärt

Anlage zum Gebührenbescheid Abwasser

Anlage zum Bescheid vom 24.10.2024 für Kundennummer 261898
für Abnahmestelle: Musterstraße 1, 51588 Nümbrecht

Seite 1

1

Die Menge des **Abwassers** wird aus Ihrem Wasserbrauch in Kubikmetern (m³) berechnet.

Wenn Sie zusätzlich einen Tier- oder Gartenzähler haben, werden diese Mengen abgezogen, da dieses Wasser ja nicht in die Kanalisation geleitet wird.

Bei einem **Regenwasserzähler** für Brauchwasser wird kein Frischwasser, sondern nur das eingeleitete Abwasser in Rechnung gestellt.

1

Abwasser							
	von	bis	Differenz	Menge	Preis	Nettobetrag	
Zeitraum	01.01.2024	31.12.2024	366 Tage				
Zählerstand	708	836	VNB-220*	128 m ³			
Produkt	Schmutzwasser						
Verbrauchspreis	01.01.2024	31.12.2024		128 m ³	3,620 EUR/m ³	463,36 EUR	
Grundpreis	01.01.2024	31.12.2024		366 Tage	84,000 EUR/Jahr	84,00 EUR	
Zählernummer: 61229999						Summe vom Zeitraum 01.01.2024 - 31.12.2024	547,36 EUR
Zählpunkt: DE007053515880300000000078952252							
	von	bis	Differenz	Menge	Preis	Nettobetrag	
Zeitraum	01.01.2024	31.12.2024	366 Tage				
Zählerstand	6	19	VNB-220*	-13 m ³			
Produkt	Schmutzwasser						
Verbrauchspreis	01.01.2024	31.12.2024		-13 m ³	3,620 EUR/m ³	-47,06 EUR	
Zählernummer: 78339999-Garten						Summe vom Zeitraum 01.01.2024 - 31.12.2024	-47,06 EUR
Zählpunkt: DE007053515880300000000099313685							
Gesamtverbrauch über alle Abnahmestellen				115 m ³	Summe vom 01.01.2024 bis 31.12.2024 (366 Tage)		500,30 EUR
Vorjahresverbrauch über alle Abnahmestellen				m ³			

2

Niederschlagswasser						
	von	bis	Differenz	Menge	Preis	Nettobetrag
Zeitraum	01.01.2024	31.12.2024	366 Tage			
Produkt	Niederschlagswasser					
Niederschlagswasser	01.01.2024	31.12.2024		249 m ³	0,840 EUR/m ³ /Jahr	209,16 EUR
Zählernummer: DE00755351588080000000000002253						
Zählpunkt: DE0075535158808000000000000002253						
* Erläuterungen Ableseherkunft und Messwerttypen						
VNB	Ermittlung durch den Netzbetreiber		220	abgelesener Wert (wahrer Wert, abrechnungsrelevant)		
			67	Ersatzwert - geschätzt, veranschlagt (abrechnungsrelevant)		

2

Für das **Niederschlagswasser** wird die Gebühr über die bebauten und/oder versiegelten Flächen eines Grundstücks errechnet, von denen Regenwasser in die Kanalisation fließt (anstatt zu versickern und damit in den natürlichen Wasserkreislauf zurückzukehren).

Die Berechnung der für die Gebühren relevanten Flächen können Sie der Gebühreninformation entnehmen, die Sie zu einem früheren Zeitpunkt von der Gemeinde Nümbrecht erhalten haben.